Ouvert à tout public aux horaires d'ouverture de la MDPH

Maison Départementale des Personnes Handicapées
1, rue des Filatures
60000 Beauvais
Tél : 0 800 894 421

Suivez-nous sur : oise.fr

oise LE DÉPARTEMENT

Maison départementale des personnes handicapées

LE CONSEIL DÉPARTEMENTAL DE L'OISE

S'ENGAGE POUR LE BIEN VIVRE

PROGRAMME

DE LA SEMAINE DÉPARTEMENTALE DE SENSIBILISATION AUX HANDICAPS

du **19** au **23 mars 2018**

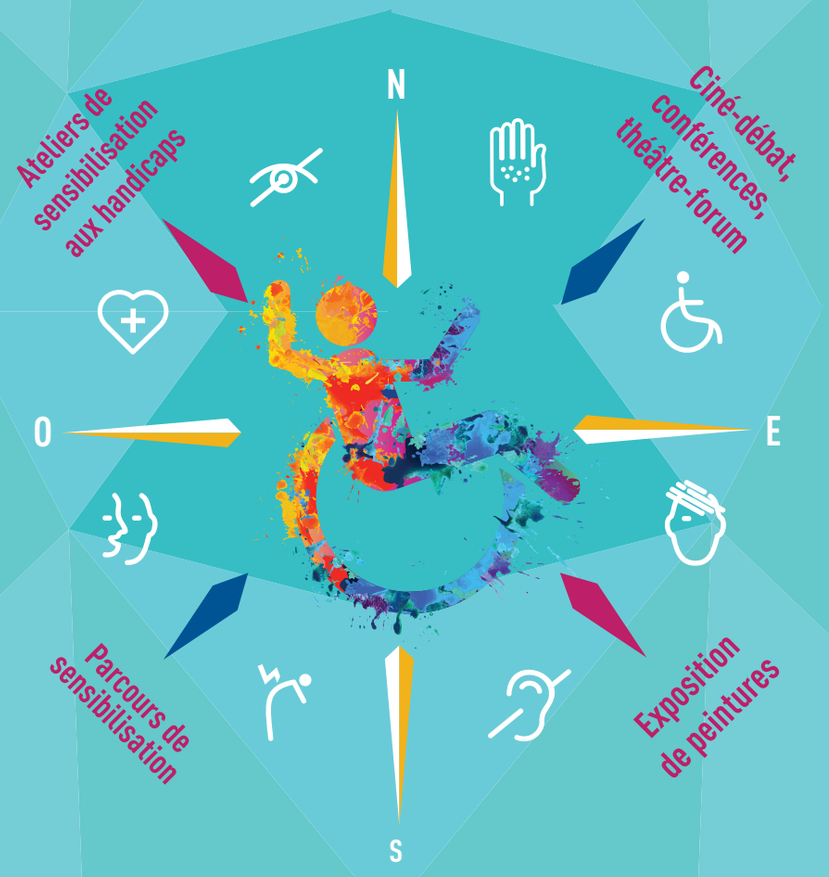

Participation sur réservation
Plus d'informations sur mdph.oise.fr ou au 03 44 10 71 49

IME Les Pastels · HANDICAP INTERNATIONAL · croix-rouge française PARTOUT OÙ VOUS AVEZ BESOIN DE NOUS · CMPP Ent Médico-Psycho-Pédagogique · CAMSP Centre d'Action Médico Sociale Précoce · MAJESTIC COMPIÈGNE · CHB Centre Hospitalier de Beauvais · organisé dans le cadre des Semaines d'information sur la santé mentale · Unapei 60 · APF · Béthel

Depuis sa création dans l'Oise, **la Maison départementale des Personnes Handicapées (MDPH)** est un maillon solidaire dans la vie des personnes en situation de handicap et de leurs familles.

Du 19 au 23 mars 2018, la MDPH organise la Semaine départementale de sensibilisation aux handicaps. Une occasion pour tous de se familiariser avec les différents handicaps existants, de comprendre le quotidien des personnes qui en sont atteintes et enfin d'évaluer les difficultés rencontrées.

Tout au long de la semaine, en lien avec des associations partenaires, la MDPH propose aux visiteurs de nombreuses conférences, ateliers, animations ainsi qu'un parcours où chacun pourra se confronter au quotidien des personnes handicapées.

Ces évènements vous sont proposés sur l'ensemble du territoire au sein des différentes antennes du Conseil départemental (Maisons départementales de la Solidarité (MDS) et à la Maison Départementale des Personnes Handicapées (MDPH) de Beauvais.
Je vous encourage à prendre part à cette semaine dédiée à la sensibilisation où la rencontre et l'échange seront de précieux alliés pour comprendre et aider les personnes atteintes de handicap.

Je réaffirme, pour ma part, la volonté du Département de répondre au mieux aux attentes des Oisiens : offrir un service public départemental accessible, performant, garant des solidarités humaines et territoriales mais également source d'épanouissement personnel. Un service public représentatif de l'Oise solidaire !

Sophie LEVESQUE
Présidente de la Conférence des Financeurs
Vice-présidente du Conseil départemental de l'Oise
en charge des personnes âgées
et des personnes handicapées

Retrouvez dans les Maisons Départementales de la Solidarité (MDS) et à la Maison Départementale des Personnes Handicapées (MDPH) tous les évènements suivants du lundi 19 au vendredi 23 mars 2018 :

DANS TOUTES LES MAISONS DÉPARTEMENTALES DE LA SOLIDARITÉ (MDS)

→ Sensibilisation aux différents types de handicaps

➢ **DU LUNDI 19 AU VENDREDI 23 MARS 2018**

➢ **Plus d'informations au 03 44 06 60 60**

➢ **Retrouvez toutes les adresses des MDS sur** oise.fr

Présentation des pictogrammes qui font référence à un type de handicap et explications de ce qu'ils signifient, échanges autour du handicap pour les usagers qui le souhaitent (sur demande).

Rendez-vous dans les MDS : Beauvais (Argentine, Brûlet, Boislisle, Saint-Jean), Breteuil, Chambly, Chantilly, Chaumont-en-Vexin, Compiègne, Creil, Crépy-en-Valois, Grandvilliers, Liancourt, Méru, Montataire, Mouy, Noailles, Nogent-sur-Oise, Noyon, Pont-Sainte-Maxence, Senlis et Saint-Just-en-Chaussée.

À LA MDPH : 1, rue des Filatures - 60000 BEAUVAIS

➢ **Horaires :**

lundi, mercredi, vendredi : de 8h45 à 12h30
mardi et jeudi : de 8h45 à 12h30 puis de 14h00 à 17h30
samedi et dimanche : la MDPH est fermée

→ Parcours du handicap

Mesurer les difficultés rencontrées par les personnes en situation de handicap sur le parcours de sensibilisation pour vous confronter à leur quotidien.

→ Exposition de peintures

Peintures réalisées par les enfants de 4 à 8 ans lors des activités à l'Institut Médico-Éducatif (IME) Les Pastels.

TERRITOIRE BEAUVAISIS OISE-PICARDE

À L'ESPACE GALILÉE : 1, Rue du Pont de Paris - 60000 BEAUVAIS

VENDREDI 23 MARS 2018
➢ **Horaire :**
De 10h00 à 12h00
➢ **Réservation souhaitée :**
secretariat.mdph@oise.fr

→ Théâtre-forum

Thème abordé : « Handicap et vie quotidienne » par la compagnie Atelier Cigale.
Comment faire bouger les mentalités ? Ensemble nous chercherons les différents moyens d'agir pour que chacun ait sa place.

MERCREDI 21 MARS 2018
➢ **Horaires :**
De 14h00 à 16h30
➢ **Réservation souhaitée** : secretariat.mdph@oise.fr
➢ **Réservée aux professionnels**

→ Conférence

Les différents tableaux du spectre de l'autisme, les signes précoces, le repérage et le diagnostic.
Intervention du Docteur le Galloudec (neuropédiatre du Centre Hospitalier Simone VEIL de Beauvais, médecin directeur du Centre d'action médico-sociale précoce (CAMSP) de Beauvais, médecin coordonnateur de la plateforme diagnostic autisme de Beauvais).

VENDREDI 23 MARS 2018
➢ **Horaires :**
De 14h00 à 16h00
➢ **Réservation souhaitée** : secretariat.mdph@oise.fr

→ Conférence

La sexualité et le handicap mental.
Intervention de Lucie Nayak, auteur du livre « Sexualité et handicap mental ».

TERRITOIRE CREIL-CLERMONT

SECTION D'ÉDUCATION MOTRICE (SEM)
Collège du Marais, Route de Sailleville - 60290 CAUFFRY

TEMPS FORT

LUNDI 19 MARS 2018
➢ **Horaires :**
À 15h00
➢ **Renseignements au :**
03 44 06 60 48

Inauguration de la SEM de Cauffry en présence de Nadège LEFEBVRE, Présidente du Conseil départemental de l'Oise et Sophie LEVESQUE, Vice-présidente du Conseil départemental chargée des personnes âgées et des personnes handicapées.

À LA MAISON DÉPARTEMENTALE DE LA SOLIDARITÉ
22, Boulevard Pierre Mendès France - 60100 CREIL

DU LUNDI 19 AU VENDREDI 23 MARS 2018
➢ **Horaires :**
De 8h30 à 12h00 puis de 13h30 à 17h30
➢ **Renseignements au :**
03 44 10 76 00

→ Exposition

Pour fêter ses 20 ans d'existence, l'association Handicap International présente l'exposition «Liberté, Égalité, Handicapés» qui a pour but de sensibiliser les enfants au handicap dans le monde. C'est avec l'aide de Zep, le dessinateur de Titeuf, que l'association avait réalisé cette exposition en 2002.

MERCREDI 21 MARS 2018
➢ **Horaires :**
De 14h00 à 17h00
➢ **Renseignements au :**
03 44 10 76 00

→ Atelier de sensibilisation

Mise en situation de handicap à travers l'utilisation de jeux adaptés comme la boîte à objets ou bien de lunettes déformantes, présentation et explications des logos liés au handicap, réalisation d'un mur d'expression.

TERRITOIRE COMPIÈGNE-NOYON

AU CINÉMA LE MAJESTIC
Place Jacques Tati - 60880 JAUX

MARDI 20 MARS 2018
➢ **Horaires :**
À 19h45
➢ **Tarif :**
Entrée à 5€50

→ Ciné-débat

Projection du film « De toutes nos forces » de Nils TAVERNIER et échanges avec l'équipe du service autonomie des personnes du territoire Noyon - Compiègne et l'Association des Paralysés de France (APF).

TERRITOIRE BRAY - VEXIN - SABLON - THELLE

À LA MAISON DÉPARTEMENTALE DE LA SOLIDARITÉ :
7, rue F. Truffaut - 60110 MÉRU

DU LUNDI 19 AU VENDREDI 23 MARS 2018
➢ **Horaires :**
Du lundi au jeudi de 8h30 à 12h00 et de 13h30 à 17h30
Le vendredi de 8h30 à 12h00 et de 13h30 à 17h00
➢ **Renseignements :**
03 44 10 74 30

→ Exposition de peintures

Peintures réalisées par les personnes en situation de handicap des établissements de l'UNAPEI (première fédération d'associations françaises de représentation et de défense des intérêts des personnes dont le handicap principal est intellectuel).

TERRITOIRE HALATTE-VALOIS

AU FOYER D'ACCUEIL MÉDICALISÉ (FAM) LA SAGESSE
40, rue des Érables - 60600 CRÉPY-EN-VALOIS

MARDI 13 MARS 2018
➢ **Horaires :**
De 14h00 à 16h00
➢ **Renseignements :**
03 44 06 60 60

→ Ateliers de mise en situation

Utilisation de jeux adaptés pour les personnes en situation de handicap comme outils de médiation en fonction des problématiques identifiées.

AU CINÉMA D'ÉLYSÉE 25, avenue du Maréchal Joffre - 60500 CHANTILLY

JEUDI 22 MARS 2018
➢ **Horaires :**
À 18h00
➢**Sur réservation :**
Par téléphone au
03 44 58 04 09 ou par mail :
marie-christine.marliot@
chi-clermont.fr

→ Ciné-débat

organisé dans le cadre des Semaines d'information sur la santé mentale

Projection du film « Un heureux évenement » de Rémi BEZANÇON suivi d'un débat avec les professionnels de la Protection Maternelle et Infantile (PMI), de la Nouvelle Forge et du service de l'Intersecteur du couple et de la famille de Chantilly - CHI de Clermont.

À LA MAISON DÉPARTEMENTALE DE LA SOLIDARITÉ
27, Avenue E. Audibert - 60300 SENLIS

VENDREDI 23 MARS 2018
➢ **Horaires :**
De 9h00 à 12h00 puis de
13h30 à 17h00
➢ **Renseignements :**
03 44 10 79 50

→ Rencontre

organisé dans le cadre des Semaines d'information sur la santé mentale

Présentation des missions du service de la Protection Maternelle et Infantile (PMI) : exposition, démonstrations, temps d'échanges et ateliers animés par des professionnels. Ouvert aux parents, futurs parents et professionnels.